

BIENVENUE À **LAGNIEU**

Guide
du nouvel arrivant

Sommaire

Édito

Vous vous installez à Lagnieu, la municipalité et moi nous en réjouissons.

Mon équipe et moi-même avons à cœur de vous accueillir dans les meilleures conditions.

Ce guide est fait pour faciliter votre installation dans votre nouveau lieu de vie, avec un ensemble de renseignements qui vous faciliteront la vie au quotidien : logement, petite enfance, scolarisation, santé, loisirs, déplacements ...

Vous découvrirez aussi qu'au-delà des nombreux services, Lagnieu bénéficie d'un cadre de vie très agréable, riche d'un patrimoine culturel et naturel.

En espérant que ce guide vous soit utile, je vous souhaite une bonne lecture et une belle découverte.

André MOINGEON,
Maire de Lagnieu



3-4

Conseil municipal



5-8

Découverte
de la Ville



9-11

Arrivée et
Démarches



12-18

Logement et
Cadre de vie



19-21

Petite enfance -
Enfance Jeunesse



22-23

Santé et solidarité



24-26

Loisirs



27

Annuaire des services

Le conseil municipal



**ANDRÉ MOINGEON, MAIRE DE LAGNIEU
DEPUIS 2004**

Vice-président de la Communauté de Communes
de la Plaine de l'Ain

Les adjoints au maire



Marie-Cécile Guerrisi
Petite Enfance,
Enfance Jeunesse



Cyril Duquesne
Culture
Administration



Sylvie Dumain
Vie locale
Animation



Alexandre Nanchi
Sécurité
Finances



Christel Troxler
Affaires scolaires



Bernard Chaboud
Patrimoine



Stéphanie Vaute
Affaires sociales



Gérard Borel
Espaces verts
Environnement

Les conseillers délégués



Guillaume Luft
Sports



Roseline Piret
Communication



Yann Goaziou
Urbanisme
Accessibilité

Les conseillers de la majorité



Corinne Meillant

Affaires sociales,
Patrimoine,
Vie locale et Animation



Nicolas Rossillon

Sport, Urbanisme



Sébastien Roux

Accessibilité,
Sports, Voirie



Elmas Tekin

Patrimoine,
Urbanisme



Robert Lacombe

Affaires sociales,
Culture, Animation,
Vie locale



Stéphanie Jullien

Petite enfance,
Enfance, Jeunesse,
Vie locale et Animation



Christophe Hayere

Sport, Petite Enfance,
Enfance, Jeunesse



Dominique Dalloz

Affaires sociales,
Espaces verts,
Patrimoine



Patrick Cordonnier

Affaires scolaires,
Patrimoine,
Vie locale, Urbanisme



Annie Brison

Affaires sociales,
Espaces verts, Culture,
Voirie



Gilles Cellier

Espaces verts,
Culture, Voirie



Véronique Blanchet

Sports, Patrimoine,
Accessibilité



Vanessa Bursin

Affaires sociales, Petite enfance,
Enfance, Jeunesse
Vie locale, Animation



Walter Cosenza

Finances, Sports,
Urbanisme, Voirie
Conseiller non affilié
à un groupe

Les conseillers de l'opposition



Halit Sahin

Conseiller municipal



Marina Delille

Affaires scolaires,
Petite enfance,
Enfance, Jeunesse



Véronique Vallier

Conseillère
municipale

Lagnieu

CARTE D'IDENTITÉ



SITUATION

La ville de Lagnieu se situe au sud du département de l'Ain, sur la rive droite du Rhône, à 41 km de Lyon et à 37 km de Bourg-en-Bresse.

Accolée aux premiers contreforts du Jura (Bugey), elle appartient à la région naturelle de la plaine de l'Ain, aussi nom du parc industriel établi à une dizaine de kilomètres à l'ouest de la commune. Son territoire s'étend sur 2 725 hectares avec une densité de 264 habitants/km², avec ses hameaux : Charveyron, Proulieu, Posafol.

LABELS

- Petites Villes de demain
- Ville fleurie 1 fleur.

POPULATION

En janvier 2022, Lagnieu comptait 7 400 habitants.

RENSEIGNEMENTS ADMINISTRATIFS

Code postal : 01150

Lagnieu fait partie de la Région Auvergne-Rhône-Alpes et du département de l'Ain, dont elle est un chef de canton. Sa préfecture est Bourg-en-Bresse et elle appartient à la communauté de communes de la Plaine de l'Ain.



Lagnieu hier



L'origine de Lagnieu remonte sans aucun doute à l'époque gallo-romaine. Des vestiges de cette époque se trouvent encore présents, rue Lafond.

Lagnieu devient ville fortifiée dès le XV^e siècle. Sous protection de la maison de Savoie, Lagnieu voit la construction de son château de Montferrand en 1471. Jusqu'à la révolution, Lagnieu vit de son artisanat, de son agriculture et beaucoup de ses vignes. Pendant des siècles, les vignerons de Lagnieu cultivèrent les vignes à flan de coteaux tout autour de la ville.

Les années qui suivirent, amenèrent peu à peu des améliorations dans la vie quotidienne de la population et au XIX^e siècle, la période d'essor industrielle permit de développer peu à peu la ville et son économie.

L'installation de la verrerie de Saint Gobain, aujourd'hui Verallia en 1924 en sera son fer de lance.

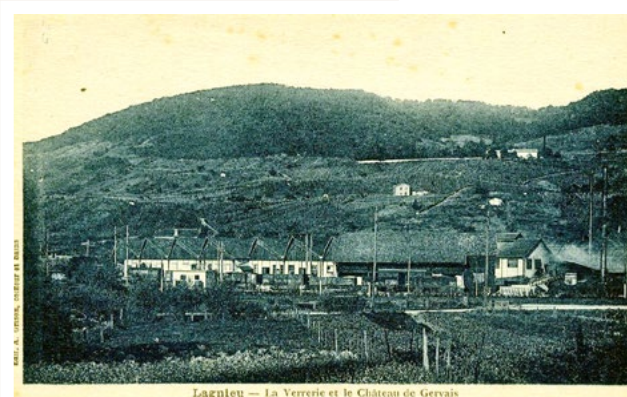

Lagnieu aujourd'hui



Attractivité, proximité, dynamisme, diversité, quiétude ...
les qualificatifs ne manquent pas pour évoquer Lagnieu.

La commune de Lagnieu bénéficie d'une situation géographique particulière : elle est implantée au pied de la montagne du Bugey et dans un virage formé par le Rhône qui crée ici une large vallée. Elle est donc à un carrefour, à l'interface de deux régions naturelles, le Bas Bugey et la Plaine de l'Ain. Riche de la diversité de ses paysages, Lagnieu offre un cadre de vie agréable.



LAGNIEU, UNE VILLE DE PROXIMITÉ

Forte de ses nombreuses infrastructures, équipements sportifs et culturels, services et zones industrielles dont bénéficient ses habitants, Lagnieu attire aussi une dizaine de communes dans son bassin de vie.

La richesse de son tissu associatif est révélateur de la vie à Lagnieu où il fait bon vivre et se retrouver dans un esprit encore « village ».



Lagnieu demain

LAGNIEU - VILLE EN DEVENIR

La ville de Lagnieu adhère au programme «Petites Villes de demain» et rejoint le club des 1 600 communes françaises sélectionnées sur le territoire national.

«Petites Villes de demain» est un programme qui vise à renforcer les moyens des élus des villes de moins de 20 000 habitants exerçant des fonctions de centralité pour bâtir et donner les moyens de concrétiser leurs projets de territoire, tout au long de leur mandat, jusqu'à 2026. Il permettra d'accélérer la transformation de notre ville afin de répondre au mieux aux enjeux actuels et futurs : le commerce, les espaces publics, les services, les équipements, le patrimoine, l'habitat, les mobilités douces. L'objectif principal étant de redynamiser notre centre-ville.

La phase de diagnostic réalisée à plusieurs niveaux a permis de mieux cerner les axes stratégiques à mener :

- Conforter la qualité de vie en renforçant le patrimoine bâti et naturel
- Renforcer le poids du centre-ville dans l'armature urbaine
- Agir sur l'économie et le tourisme pour stimuler l'attractivité du centre
- Faciliter l'accès au centre en apaisant la circulation et en diversifiant les mobilités.



La micro-crèche

LES PROJETS RÉALISÉS

- Création d'une micro-crèche
- Nouveau stade de foot en synthétique
- Nouvelle gendarmerie
- Nouvel espace associatif
- Opération rénovation de façades



La gendarmerie © Le Progrès

LES PROJETS À VENIR

- Réhabilitation de la place de la Liberté
- Réalisation de liaisons cyclables et piétonnes
- Mise en place d'une nouvelle signalétique
- Rénovation thermique de nos bâtiments communaux
- Mise en valeur de notre patrimoine bâti
- Réhabilitation d'un local commercial au cœur du centre ville
- Réhabilitation d'une friche en équipement sportif et logements.

Arrivée à Lagnieu

CHANGEMENT D'ADRESSE

Pensez à contacter les différents organismes publics (poste, CAF, CPAM, caisse de retraite, Finances publiques, banques, assureurs, opérateurs téléphoniques, fournisseurs internet ...).

Pensez aussi à faire modifier votre adresse sur votre carte grise.

EMMÉNAGER

Le jour de votre emménagement, selon vos besoins, vous pouvez vous adresser en mairie afin d'obtenir une autorisation d'occupation de l'espace public.

Sur Lagnieu, vous avez la possibilité de choisir parmi les différents fournisseurs d'électricité, de gaz ou de télécom.

À noter, le gaz de ville n'est pas accessible sur l'ensemble du territoire.

La fourniture de l'eau est assurée par

- Aqualter Exploitation
581 rte Charveyron
01150 Lagnieu
04 74 35 79 04

La fibre est disponible depuis 2024.

POUR LA VIE QUOTIDIENNE

Élections

- S'inscrire en mairie sur les listes électorales : *Voir p.10*

Déchets

- Commander un bac à ordures ménagères selon votre zone d'habitation.
- Inscrire votre véhicule afin d'accéder à la déchèterie

Voir p.15

Enfance

- Inscrire ses enfants :
 - à la crèche, micro-crèche ou chez une assistante maternelle : *Voir p.19*
 - à l'école, à la cantine, au périscolaire ou au transport scolaire : *Voir p.20*
 - au collège : *Voir p.20*
 - au centre de loisirs : *Voir p.21*
 - à la bibliothèque municipale : *Voir p.24*
 - à des activités artistiques, culturelles ou sportives : *Voir p.24-25*

Séniors

- S'inscrire au club amical des retraités : *Voir p.22*
- S'inscrire sur la liste des personnes vulnérables : *Voir p.22*

Loisirs

- Découvrez la diversité des associations locales : *Voir p.24-26*



Démarches en mairie

LE SERVICE ACCUEIL

Pour toutes vos démarches, demandes ou questionnements, l'équipe vous accueillera au premier étage de la mairie.

Elle saura vous guider sur vos demandes de cartes d'identité ou de passeports, vos demandes de réservation de salles communales, vos demandes de documents administratifs ...

→ Tél. 04 74 40 19 79
accueil@mairie-lagnieu.fr

Lundi, mardi, mercredi, jeudi et vendredi de 8h30 à 12h00 et de 13h30 à 17h30
Samedi de 9h00 à 12h00.

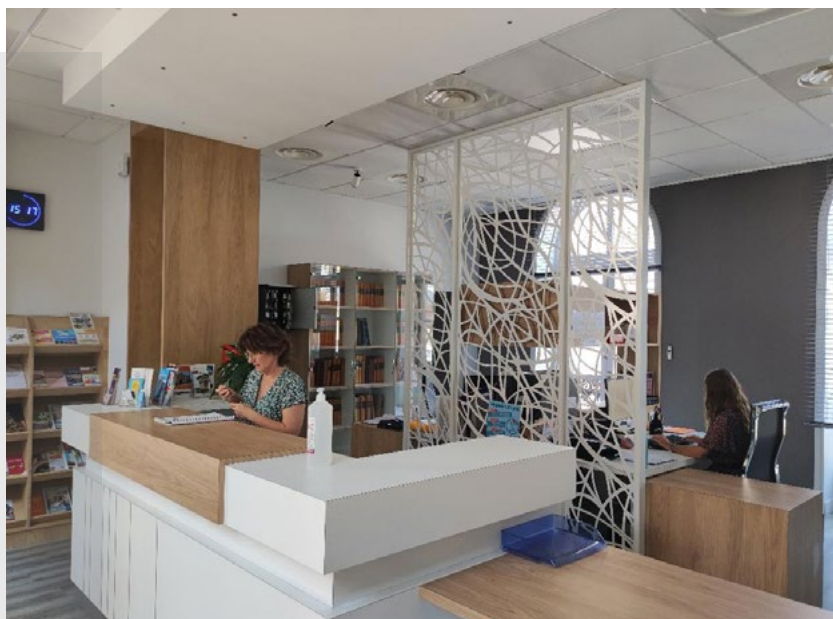

LE SERVICE ÉTAT CIVIL CIMETIÈRES ET ÉLECTIONS

Ce service est à votre écoute pour tout ce qui concerne un dossier de mariage ou de Pacs, une déclaration de naissance ou de décès, un changement de nom ou de prénom, la gestion des cimetières, le recensement des jeunes à partir de 16 ans, une inscription sur les listes électorales.

→ Tél. 04 74 40 19 13
etatscivil@mairie-lagnieu.fr

Lundi, mardi, mercredi, jeudi et vendredi de 8h30 à 12h00 et de 13h30 à 17h30

LE SERVICE URBANISME

Le service a pour mission d'informer et d'orienter les particuliers comme les professionnels sur les dossiers concernant l'occupation du sol. Pour construire, démolir, agrandir, transformer ou simplement se renseigner, il est à consulter impérativement.

→ Tél. 04 74 40 19 80
urbanisme@mairie-lagnieu.fr
sur RDV

MES DÉMARCHES EN LIGNE

Sur le site de la ville www.lagnieu.fr, vous trouverez également un service en ligne pour réaliser certaines démarches administratives ou télécharger les formulaires associés.

LA POLICE MUNICIPALE

L'équipe de la police municipale vous accueille au 4 rue du docteur Méhier pour toutes demandes relatives à des questions de sécurité sur la commune. Elle prend également en charge les affaires d'objets trouvés ou perdus, les animaux errants et l'opération tranquillité vacances.

→ Tél. 04 74 35 75 98
policemunicipale@mairie-lagnieu.fr

S' informer

POUR TOUT SAVOIR ET RESTER CONNECTÉ
À LA VIE DE LA CITÉ

SITE INTERNET

www.lagnieu.fr est le site officiel de la ville. Il vous sera utile afin de connaître les dernières actualités, évènements culturels, manifestations sportives mais également tous renseignements utiles.

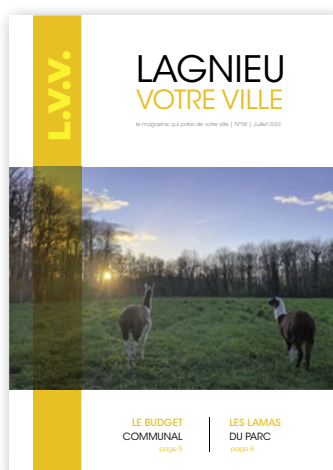

LAGNIEU VOTRE VILLE, LE MAGAZINE DE LA COMMUNE

Le **LVV** est votre magazine d'informations municipales. Édité en janvier et juillet chaque année, il vous est distribué dans votre boîte aux lettres. Si vous ne le recevez pas, n'hésitez pas à le demander en mairie.

Il retrace aussi bien les évènements passés que ceux à venir. Vous pouvez aussi le feuilleter sur notre site internet www.lagnieu.fr. Vous avez la possibilité de vous inscrire à la newsletter afin d'être également informé par mail.



VILLE DE LAGNIEU SUR FACEBOOK

Venez rejoindre les 3 200 abonnés à la page officielle **Ville de Lagnieu** sur le réseau de Facebook. Vous serez ainsi informé régulièrement sur ce qui se passe sur Lagnieu : évènement, travaux, diverses alertes ...



@VilledeLagnieu



PANNEAUX LUMINEUX ET D'AFFICHAGE DANS LA VILLE

Répartis dans la ville, des panneaux lumineux et d'affichage vous seront aussi utiles pour diverses informations.

Se loger

De nombreuses agences immobilières et constructeurs privés sont présents sur la ville afin de vous proposer les logements à la location ou à la vente. Lagnieu dispose aussi d'un parc public de logements à caractère social, géré par cinq organismes, ainsi que des résidences adaptées à la vie des séniors.

LE PARC PUBLIC



BAILLEUR SOCIAL



Adresse bureaux

1 rue Louis Armand
01500 Ambérieu-en-Bugey
Tél. 04 74 50 63 79

Le parc est constitué de 303 logements conventionnés situés :

Quartier de la Poste

5, 7, 16, 18, allée des Roses
et 1, 2, 3, 4, 6, rue des Tournelles

Résidence de la Renaissance

9C, 9D, 9E, 11A, 11B rue de l'Industrie

Résidence Florentine

13A, 13B, 13C rue de l'Industrie
5 rue du Marché

Résidence des Fontaines d'Or

place des Fontaines d'Or

Résidence du Molliat

141 chemin du Molliat

Ancienne Cure à Proulieu

385 route de Loyettes

BAILLEUR SOCIAL



Adresse bureaux

52 avenue Paul Painlevé CS 10423
01500 Ambérieu-en-Bugey
Tél. 04 74 40 94 20

Le parc est constitué de 259 logements conventionnés situés :

Le Coteillon 1 et 2

111 et 112, 121 et 122 rue du Coteillon

Le Saint Exupéry

101 et 102 avenue Saint Exupéry

Cité Montferrand 1 et 2

allée de Montferrand

Quartier de la Poste

2 et 4 impasse du Boulodrome
20 et 22 allée des Roses
13, 15, 17, 19, route du Port

Lotissement Vers La Croix

Le Clos du Molliat

545 route de Posafol

BAILLEUR SOCIAL



Adresse bureaux

247 chemin de Bellevue BP 21
01960 Péronnas
Tél. 04 74 32 17 40

Le parc est constitué de
119 logements conventionnés situés :

Cité vers Durand

891 route de Bourg

Cité des Charmettes

route du Charveyron

Les Sonnailles

891 route de Bourg

Lotissement Les Coquelicots

50 route de Posafol

Sur les Carres

324 lot sur les carres

Lotissement Angelina

568 avenue Saint Exupéry

Lotissement de Perrozan

26 rue du domaine de Perrozan

20-21 rue Charles de Gaulle

Place de Bramafan



BAILLEUR SOCIAL AIN HABITAT

Adresse bureaux

22 rue de la Grenouillère
01000 Bourg-en-Bresse
Tél. 04 74 22 80 80

Le parc est constitué de
7 logements conventionnés
situés

Le Clos Saint Exupéry

31 rue du Battoir

BAILLEUR SOCIAL HABITAT ET HUMANISME

Adresse bureaux

44 rue de la République
01000 Bourg-en-Bresse
Tél. 04 27 53 15 23

Le parc est constitué d'un
logement conventionné
situé **Rue Centrale**



Résidence des Fontaines d'or

Située au cœur de la ville, elle dispose de 10 T1 et 2 T2 comprenant une kitchenette, une salle de bain à l'italienne, desservis par un ascenseur.

Ces logements sont proposés à la location.

CONTACT

9 place des Fontaines d'or
04 74 40 19 79



Maison de retraite - Bon Accueil

Cet EHPAD public est très agréable. Il est installé proche du centre ville, dans un environnement verdoyant. Une équipe de soin au complet est présente afin de garantir la prise en charge des résidents, ainsi qu'une équipe d'animation proposant des activités régulières et variées.

CONTACT

34 rue Charles de Gaulle
04 74 40 33 00



Urbanisme

Le service Urbanisme de la mairie est à votre disposition pour tout renseignement sur vos démarches en matière de droits du sol (permis de construire, plan local d'urbanisme, projets de développement ...).

PLAN LOCAL D'URBANISME - PLU

Il regroupe l'ensemble des différents documents d'urbanisme visant à fixer les règles générales de construction, le projet global d'aménagement et de développement de la commune pour les décennies à venir.

Actuellement, la ville est en cours de révision de son PLU. Si vous êtes propriétaires de parcelles, vous avez la possibilité d'émettre une requête en ligne sur lagnieu.fr ou au secrétariat de mairie.

Des réunions publiques sont également organisées, les dates sont publiées via nos réseaux de communication.



AUTORISATIONS D'URBANISME

Le service d'urbanisme peut vous délivrer un ensemble de documents nécessaires selon vos projets :

- Certificat d'urbanisme
- Déclaration préalable de travaux
- Permis de construire
- Permis d'aménager
- Permis modificatif (permis de construire ou d'aménager)
- Permis de démolir
- Taxe d'aménagement
- Autorisation de voirie

CONSULTATION DU CADASTRE

Le service urbanisme est habilité à délivrer au public les renseignements cadastraux. Vous pouvez également obtenir des extraits de plan, des indications sur des références cadastrales en consultant le site suivant : www.cadastre.gouv.fr



Contact : urbanisme@mairie-lagnieu.fr
04 74 40 79 80

Collecte des déchets



Communauté de communes de la
Plaine de l'Ain

143 le château 01150 Chazey-sur-Ain

04 74 46 46 03

decheterie@cc-plainedelain.fr

À Lagnieu, c'est la Communauté de Communes de la Plaine de l'Ain qui est en charge de la gestion des déchets.

ACCÈS DÉCHÈTERIE

Depuis janvier 2018, l'accès aux déchèteries s'effectue par lecture des plaques d'immatriculation des véhicules pour les habitants et les professionnels du territoire.

Pour accéder à la déchèterie, il faut s'inscrire au préalable en créant un compte spécifique.

Toute personne inscrite pourra alors accéder aux sept déchèteries de la Communauté de communes de la Plaine de l'Ain.

Déchèterie Lagnieu : route de Vaux.

Pour s'inscrire, 3 possibilités :

- **Inscription en ligne** qui vous permet d'accéder dans un délai de 48 h (jours ouvrés)
- **Inscription avec un formulaire à renvoyer par mail** qui vous permet d'accéder sous un délai de 96 h (jours ouvrés)
- **Inscription avec un formulaire à renvoyer par courrier** qui vous permet d'accéder sous un délai de 7 jours (jours ouvrés), à réception du courrier.

COLLECTE DES DÉCHETS MÉNAGERS / COLLECTE DE TRI SÉLECTIF



Selon votre lieu de résidence, 2 dispositifs sont présents sur la commune :

- **Collecte en porte à porte** (par un bac-poubelle individuel à commander) en extra muros
ou
- **Collecte en points d'apport volontaire** (en containers enterrés) pour le centre-ville



Vous trouverez sur le site de **cc-plainedelain.fr** toutes les informations pratiques concernant le calendrier des collectes, la commande de bac poubelle, des conseils de tri.



Des permanences pour **la distribution des sacs jaunes de collecte sélective** sont

organisées sur la commune par les employés communaux **entrée de la salle polyvalente**, Allée Guy de la Verpillière. Vous munir d'une pièce d'identité et d'un justificatif de domicile. Ne sont pas concernés : Les habitations possédant un conteneur jaune ou ayant accès aux points d'apport volontaire.

Les dates sont communiquées sur le site lagnieu.fr/ les panneaux lumineux/le LVV. Pour les nouveaux arrivants, vous pouvez passer en mairie afin d'en obtenir avant la prochaine la distribution.

Environnement

La municipalité est très sensible à la préservation et à la valorisation de son cadre de vie. Lagnieu offre un environnement agréable, propice à l'ensemble de sa population, entretenu dans le respect du développement durable.

LE PARC PAYSAGER DE PRÉ GRAND

Situé derrière la Maison de santé, ce parc bien connu des latiniçois est un véritable havre de paix au cœur de la ville. Avec ses nombreux chemins en boucle et aires de jeux, il offre à ses promeneurs un lieu de balade, de détente, de jeux pour les enfants, de flânerie aussi bien à pied, en vélo ou en poussette. Son étang est également propice à la relaxation et à la pêche pour les enfants.

Les plus sportifs peuvent aussi développer leurs performances physiques grâce à l'utilisation d'appareils de musculation, en libre accès.

Les amoureux de la nature seront heureux d'observer la diversité de la flore, avec la présence de panneaux informatifs sur les différentes essences d'arbre, dans le cadre de son arborétum.

Ne pas hésiter à être aux aguets afin de croiser canards, ragondins, poissons, écureuils et une multitude d'oiseaux de notre région

Une aire de détente est également disponible pour nos amis les chiens, dans laquelle ils peuvent se détendre sans laisse, en toute tranquillité et sécurité.

Soucieux de satisfaire tous les utilisateurs, le parc ne cesse de s'agrandir d'année en année avec de nouveaux chemins, de nouveaux équipements.

Récemment, le parc a accueilli une piste d'athlétisme et une tyrolienne pour le plus grand plaisir des grands et des petits.

LA VOIE VERTE

En partenariat avec la CCPA, Lagnieu développe des voies vertes, pour une pratique cycliste ou pédestre afin de relier les communes voisines tout en pratiquant des modes de déplacements doux. Sur la ville, cette voie verte permet de relier Saint Sorlin et se poursuit en direction de Sault Brénaz. Elle nous permet aussi de relier la Via Rhôna en toute sécurité.

LA VIA RHÔNA

De plus en plus connue et pratiquée, Lagnieu a la chance d'être reliée à cet itinéraire via la voie verte.

Les latiniçois peuvent alors sur plusieurs kilomètres, passer de la ville au Rhône et renouer avec les éléments naturels et patrimoniaux du Rhône.

En pratiquant la Via Rhôna, vous aurez aussi la chance de rencontrer bon nombre de voyageurs, sur leur vélo chargé de bagages, en route pour de longs périodes.

LES CHEMINS FORESTIERS

De nombreux chemins de randonnées au départ de Lagnieu vous permettront de réaliser de belles randonnées pédestres ou en VTT à choisir parmi différents parcours en fonction de votre niveau. Les plus courageux pourront se frotter au GR59 qui passe dans notre forêt communale et découvrir une table d'orientation à la croix du Bramafan pour une vue incroyable sur la ville et le Rhône.

LES ESPACES URBAINS

L'équipe technique des espaces verts met en œuvre toutes leurs compétences pour aménager et entretenir avec passion les divers espaces publics. Avec des massifs fleuris et agrémentés dans le respect des règles environnementales.

Marchés et Foires



LES MARCHÉS

Lagnieu accueille 2 marchés traditionnels et hebdomadaires. La ville perdure cette habitude de consommation qui permet aux Lagnolans de se retrouver autour des commerçants itinérants, fiers de leur travail et de leurs produits. L'occasion également d'y faire causette autour d'un petit café en terrasse en se racontant les nouvelles du jour.

→ le lundi matin de 8h00 à 12h00

Marché installé sur le parking de l'Industrie
Produits alimentaires : fruits, légumes, boucherie traditionnelle et chevaline, charcuterie, volailles et poulets cuits, fromages, miel, épices ...
Produits non alimentaires : grand choix de vêtements de toutes tailles et de tout âge, bijoux fantaisie, sacs, chapeaux, linge de maison, chaussures.

→ le vendredi matin de 8h00 à 12h00

Produits alimentaires sur la place de la liberté : poissons, légumes, fromages, fruits, fleurs, miel local.

LES FOIRES

De tradition saisonnière, la ville de Lagnieu organise 2 foires au cours de l'année : en automne, avec la **foire de la St Martin** et en mars avec la **foire de Printemps**.

On y trouve aussi bien de l'alimentaire avec des produits du terroir, que des stands de vêtements, de chaussures, de chapeaux, de foulards, d'artisanat ...

À ne pas rater aussi le **marché de Noël** organisé par le comité des fêtes qui se déroule au mois de décembre.

Se déplacer

Informations sur cc-plainedelain.fr

ACCÈS ROUTIERS

Attention, selon les horaires, certains axes routiers sont chargés et ralentissent les temps de trajet, notamment les axes qui conduisent à la Plaine de l'Ain. Afin de solutionner cet engorgement sur les routes, les acteurs locaux multiplient des dispositifs en faveur du développement des modes doux et du covoiturage.

COVOITURAGE

Covoiturez comme vous prenez le bus avec

covoit'ici

Covoit'ici vous permet de covoiturer sans réservation ni détour entre les communes du territoire de

la CCPA situées sur 4 lignes.

Téléchargez l'application **covoit'ici** pour une bonne utilisation du dispositif.



GRATUIT POUR LES PASSAGERS

TRANSPORT À LA DEMANDE [SALARIÉS/PIPA]

La commune est desservie par une nouvelle ligne de transport à la demande (numéro A10) qui part d'Ambérieu-en-Bugey pour relier le parc industriel de la Plaine de l'Ain :

- arrêt Verallia
- arrêt Place de la Liberté
- arrêt parking covoiturage à St Sorlin



Contact et réservation (la veille) : 04 74 22 01 77

TRANSPORTS EN CAR / 2 LIGNES

- Ligne A49 : Lhuis / Lagnieu / Ambérieu-en-Bugey
- Ligne A03 : Lagnieu / Ambérieu-Gare

Contact : www.laregionvoustransporte.fr



VÉLOS

Aide à l'acquisition de vélos à assistance électrique et trottinette électrique.



Objectif : Permettre aux résidents du territoire de la CCPA et travaillant dans un rayon de 15km de leur domicile, mais aussi aux usagers du train d'adopter ce mode de déplacement pour les liaisons domicile gare en empruntant, pourquoi pas, l'une des pistes cyclables disponibles sur le territoire !
contact@cc-plainedelain.fr

GARES

Les lignes TER desservant le territoire sont une solution efficace pour se rendre facilement sur les grandes métropoles : Lyon, Saint-Etienne, Chambéry ou encore Genève ... Il ne vous reste plus qu'à trouver l'horaire qu'il vous faut !



• **TER, les gares du territoire**
Ambérieu-en-Bugey, Ambronay, Meximieux-Pérouges, Saint-Rambert-en-Bugey, Tenay-Hauteville.

Infos :

www.ter.sncf.com/auvergne-rhone-alpes



Touquan est un service à la demande, c'est-à-dire avec réservation obligatoire. Les réservations sont à effectuer via la plateforme régionale unique, du lundi au vendredi de 9h à 17h au 04 8000 7000. Sur le secteur de Lagnieu, les points de prise en charge sont les suivants :

- Place de la Liberté
- Saint Gobain
- Quartier des Louises
- Charveyron
- Posafol
- Proulieu

TRANSPORT DU QUOTIDIEN

Petite enfance

QUEL MODE DE GARDE POUR MON ENFANT ?

Vous recherchez un mode de garde pour votre enfant de moins de 3 ans ? **Contactez le Relais Petite Enfance (RPE).**

Une professionnelle vous guidera afin de choisir le mode de garde le plus adapté à vos besoins, parmi les diverses possibilités présentes sur la ville.



RELAIS PETITE ENFANCE

Tél. 04 74 40 11 85 | 06 03 75 96 05
lagnieu1-ram@creche-la-maisonbleue.fr
508 avenue St Exupéry
01150 Lagnieu

CRÈCHE LE PETIT PRINCE

La crèche "Le Petit Prince" a une capacité d'accueil de 50 berceaux.

Elle est ouverte du lundi au vendredi, de 7h00 à 19h00. Votre enfant sera accueilli par une équipe de professionnels de la petite enfance en toute bienveillance.

Crèche le Petit Prince

Tél. 04 74 35 83 46 | 06 03 11 06 52
lagnieu@creche-la-maison-bleue.fr

ASSISTANTES MATERNELLES

Si vous choisissez un mode de garde non collectif, vous pourrez trouver une assistante maternelle présente sur la commune.

Le Relais Petite Enfance vous dirigera vers ces professionnels et pourra vous guider dans la mise en œuvre du contrat.

NOUVEAUTÉ

MICRO-CRÈCHE LES PETITS AVIATEURS

Ouverte depuis janvier 2024, la micro-crèche « Les Petits Aviateurs » a une capacité d'accueil de 12 berceaux.

Elle est ouverte du lundi au vendredi, de 7h00 à 18h00. Votre enfant sera accueilli par une équipe de 4 professionnels de la petite enfance en toute bienveillance.

Micro-crèche Les Petits Aviateurs

159 route du Charveyron - 01150 Lagnieu
Tél. 06 20 08 99 17
lagnieu3@la-maison-bleue.fr





Écoles et Collège

3 écoles maternelles publiques, 2 écoles élémentaires publiques, 1 école primaire privée ainsi qu'un collège public peuvent accueillir vos enfants scolarisés sur la commune.

ÉCOLES PUBLIQUES

- **École maternelle du Centre**
12 rue des Ecoles
Tél. 04 74 35 72 95
- **École maternelle des Tournelles**
Allée Guy de la Verpillière
Tél. 04 74 35 76 63
- **École maternelle de l'Étraz**
Avenue de l'Étraz
Tél. 04 74 35 84 57
- **École élémentaire du Vieux Château**
Rue Gambetta
Tél. 04 74 35 75 10
- **École élémentaire des Charmettes**
Rue de la Charmette
Tél. 04 74 35 72 60

ÉCOLE PRIVÉE

- **École primaire Jeanne d'Arc**
30 rue Charles de Gaulle
Tél. 04 74 35 73 76

COLLÈGE PUBLIC

- **Collège Paul Claudel**
98 avenue Saint-Exupéry
Tél. 04 74 35 76 10

TRANSPORT SCOLAIRE

Ce service est assuré par la région AURA
laregionvoustransporte.fr
Tél. 04 26 73 33 50

PÉRISCOLAIRE

Un service d'accueil est assuré par l'équipe d'animateurs d'Alfa3a (gestionnaire du centre de loisirs) le matin dès 7h30 et après les cours jusqu'à 19h00.

Contact périscolaire
233 rue du Passuret
Tél. 04 74 35 81 83



RESTAURANTS SCOLAIRES

Deux cantines à Lagnieu qui proposent chacune des repas élaborés sur place par la société Sodexo, avec du personnel qualifié.

- Le restaurant pour les enfants des écoles maternelles à l'Étraz.
- Le restaurant pour les élèves des écoles élémentaires au Passuret.

Contact cantine
233 rue du Passuret
Tél. 04 74 35 91 83



Activités extrascolaires



CENTRE DE LOISIRS POUR LES ENFANTS DE 3 À 11 ANS

Dans un cadre privilégié, avec un bâtiment récent et un espace extérieur aménagé de 8 000m², les enfants sont accueillis par une équipe d'animateurs professionnels qui propose :

- **des clubs** : club gourmand, recup'art, cirque, jeux de rôle, ludothèque, multisports ...
- **des stages** : ski, foot, basket, photos, écolo-stage
- **des séjours** : en France ou à l'étranger des événements familles : journées festives, soirées jeux
- **1 fois par mois**, ateliers handi-sens, activités partagées, etc.
- **des aides aux devoirs et de nombreuses activités** ludiques, sportives et éducatives.

Mercredi et vacances scolaires 7h30-18h30

Contact Centre de loisirs

233 rue du Passuret

04 74 35 81 83

lagnieu.animation@alfa3a.org



PYRAMIDE AGORA ESPACE JEUNE

POUR LES 12 À 17 ANS

Dans un espace totalement rénové, l'équipe d'animation propose aux jeunes :

- **des activités** : Truth or dare challenge, hockey, hunger-game, kill the zombie, tournois de jeux-vidéos, graff, catch the flag ...
- **des sorties** : Walibi, escape-game, laser-game, bowling, trampo-park, accrobranche, journée à Lyon ...
- **des soirées** : Les vendredis soirs de 18h30 à 22h
- **des nuits** : Camping à la Pyramide Agora durant la période estivale
- **des séjours** : En France ou à l'étranger, selon les envies de jeunes du lundi au vendredi 7h30 à 18h30

Contact Espace jeunes

Allée des tilleuls

07 57 40 60 52

lagnieu.jeunesse@alfa3a.org



PROGRAMME LASER

Ce programme Loisirs Activités Sportives Éducatives et Responsabilisantes " LASER " est

organisé à chaque petite vacance scolaire et est proposé sur inscription, par les services municipaux de la ville pour les enfants de CM1, CM2 et collégiens.

Les associations locales sont sollicitées pour mettre en place la majorité des activités afin de faire connaître à nos jeunes la diversité du monde associatif de la ville de Lagnieu.

Contact : 04 74 35 74 29
ecoles@mairie-lagnieu.fr



*Pensez aux aires de jeux pour vos jeunes enfants !
Pour s'amuser seul ou à plusieurs, rendez-vous au parc municipal de la piscine, au parc paysager de pré grand, aux Tournelles derrière la poste ou aux tours Montferrand.*

Séniors et Solidarité

POUR NOS SENIORS

LES ATELIERS

La ville s'assure du bien être de nos seniors. Elle propose tout au long de l'année, des **activités dédiées à leur vie quotidienne et à leur santé** : ateliers mémoire, ateliers chute, ateliers nutrition, ateliers gym douce, ateliers numériques ...



LE REPAS DES AÎNÉS

Chaque année, au mois d'octobre, les personnes de 70 ans et plus sont invitées au traditionnel repas des aînés, à la salle polyvalente. Autour d'un thème tenu secret, les élus se font une joie de servir le repas, accompagné d'une animation musicale, le tout dans une ambiance festive et conviviale.

LE COLIS DE NOËL

Au mois de décembre, les personnes de 78 ans et plus qui n'ont pas souhaité ou pu s'inscrire au repas de aînés, bénéficient d'un colis, offert par la ville et distribué par les élus.

DES MOMENTS DE CONVIVIALITÉ ...

AVEC LE CLUB AMICAL DES RETRAITÉS (C.A.R) ET " AMITIÉ ET PARTAGE "

Deux associations locales qui réunissent régulièrement leurs adhérents, le temps d'un repas ou d'une après midi autour de jeux de société, de jeux de cartes, de lotos ...



POUR NOS PERSONNES LES PLUS FRAGILES

LE CCAS

Partenaire clé dans l'aide aux personnes qui traversent une difficulté même passagère, le CCAS de Lagnieu propose sur RDV, des entretiens privilégiés en toute confidentialité. Les aides apportées en fonction des situations peuvent être financières, techniques ou tout simplement une écoute bienveillante avec des conseils et une orientation vers des services appropriés.

Contact : CCAS - mairie de Lagnieu
04 74 40 19 79

LE REGISTRE DES PERSONNES VULNÉRABLES

La ville a mis en place un registre des personnes vulnérables, seules ou en situation de handicap afin d'être contacté en cas d'absence des proches, en cas d'alerte canicule ou tout simplement pour des visites à domicile par les élus de la commission des affaires sociales.

Pour s'inscrire : mairie de Lagnieu
04 74 40 19 79

Et aussi sur Lagnieu ...

la **Mission locale** pour les 16/25 ans (04 74 34 61 22) et le **Clic** pour les plus de 60 ans (04 74 46 19 04).

Santé et Bien-être



LES PROFESSIONNELS DE SANTÉ

Lagnieu dispose de plusieurs professionnels de santé, regroupés à la Maison de santé ou en cabinets répartis dans la ville.

- des médecins généralistes,
- d'un médecin spécialisé en psychiatrie,
- des pharmacies,
- des infirmières,
- d'un laboratoire d'analyses médicales,
- du SSIAD (service soin infirmier à domicile),
- des sages-femmes,
- des diététiciennes,
- des psychologues cliniciens,
- des orthophonistes,
- d'un psychomotricien,
- d'un ergothérapeute,
- d'un ortho prothésiste,
- d'un podologue-posturologue,
- d'un pédicure-podologue,
- des masseurs-kinésithérapeutes,
- des chirurgiens dentistes.



DÉFIBRILLATEURS

4 défibrillateurs sont présents sur la communes dans des lieux stratégiques :

- salle polyvalente ou piscine
- résidence des Fontaines d'or
- pharmacie Mathieu, à côté de la mairie
- EPADH Bon accueil

ACCUEIL DE JOUR ALZHEIMER

Ce dispositif s'adresse aux personnes présentant la maladie d'Alzheimer ou une maladie apparentée, ainsi qu' à leurs aidants. Il les accueille sur une ou plusieurs demi-journées ou journées par semaine.

Contact : rue Henri Dunant
04 74 40 33 05

LES PROFESSIONNELS DU BIEN-ÊTRE

Des professionnels du Bien-être sont également présents avec :

- des ostéopathes,
- des naturopathes-reflexologues plantaires,
- des sophrologues,
- un kinésologue,
- un nutripuncture.

En vous connectant sur le site **lagnieu.fr**, vous trouverez les coordonnées de l'ensemble de ces professionnels.



Sans oublier **une clinique vétérinaire POUR NOS AMIS LES ANIMAUX !**

Culture

PROGRAMME CULTUREL

2024|2025

VILLE DE LAGNIEU
www.lagnieu.fr



L'équipe vous accueille

Lundi : 9h00-12h00

Mardi : temps scolaire

Mercredi : 9h00-11h30 | 14h00-17h30

Jeudi : temps scolaire

Vendredi : 9h00-11h30 | 16h00-17h30

Samedi : 9h00-12h00

51 rue Centrale 01150 Lagnieu

04 74 40 10 11

bibliothequemunicipale@mairie-lagnieu

**Retrouvez notre catalogue et
nos animations sur :**
www.bibliotheque-lagnieu.fr

PROGRAMME CULTUREL

Lagnieu vous propose un programme culturel diversifié et de qualité. La programmation conjugue la musique, la danse, le théâtre, le cinéma, en partenariat avec les associations locales afin de créer du lien entre tous les acteurs de la culture sur la ville.

Une brochure est imprimée chaque année avec son agenda pour ne rien manquer et toutes les informations nécessaires : résumé des spectacles, lieux, horaires, tarifs, vente des billets.

Informations

lagnieu.fr

service.culturel@mairie-lagnieu.fr

04 74 40 10 11

ASSOCIATIONS CULTURELLES LOCALES

Plusieurs associations culturelles proposent à tous les âges, de vous initier ou de vous perfectionner dans différents domaines artistiques comme la danse, la musique, la peinture et le dessin ou encore le théâtre ...

**Renseignements au
Forum des associations :**
le premier ou le deuxième
vendredi du mois de
septembre.

ÉCOLE de
MUSIQUE de LAGNIEU



Rock'n Style



DANS'EMBLE



Ain'Posture

Équipements sportifs

Lagnieu est une ville sportive avec ses nombreux équipements de qualité que les associations locales font vivre avec réussite ou que les habitants peuvent utiliser pour certains, sans être inscrits dans un club.

SA PISCINE

Avec son centre balnéaire de plein air, Lagnieu est l'une des seules communes environnantes à bénéficier d'un tel équipement, avec 3 bassins, plongeoirs, solarium et snack-bar, ouvert pendant la saison estivale.



SON SKATEPARC

Un des derniers équipements sur Lagnieu, il est libre d'accès pour les amateurs de glisse. Il est adapté aux débutants jusqu'aux plus téméraires.



DANS LE PARC PRÉ GRAND

Au cœur du parc paysager, les sportifs peuvent se maintenir en forme grâce à des **appareils de musculation** en libre service et les amateurs de cycle pourront aussi affronter les bosses de la **piste de bicross**.



ET AUSSI ...

- 1 gymnase
- 1 mur d'escalade
- 2 dojos
- 1 salle de gymnastique
- 2 boulodromes
- 2 cours de tennis couverts
- 4 cours de tennis extérieurs
- 2 cours de padel extérieurs couverts
- 2 terrains de football en synthétique
- 1 city stade
- Le petit dernier : le terrain d'honneur de foot en moquette entièrement recyclable et sans arrosage.



*Pensez au forum des associations
au mois de septembre*

Patrimoine

La ville de Lagnieu est tournée vers l'avenir mais n'en oublie par pour autant son patrimoine, riche et varié pour lequel un programme de préservation et de visites est prévu à chaque année.



LE CHÂTEAU DE MONTFERRAND



Depuis plusieurs années, la Ville de Lagnieu a conduit la restauration de son château inscrit aux monuments historiques, ainsi que d'un décor peint du 16^e siècle dans une salle des salles dont elle est propriétaire. Construit par Claude de Montferrand sur autorisation du Duc de Savoie en 1471, l'édifice fait partie de l'enceinte fortifiée de la ville. La qualité des peintures murales et la richesse du répertoire iconographique en font un patrimoine unique dans l'Ain.



L'ÉGLISE SAINT JEAN BAPTISTE ET SES CHAPELLES

Construite au XIX^e siècle, elle mérite une visite afin de découvrir ses nombreux trésors, dont son retable "La vierge au manteau", classé aux Monuments historiques.

En s'éloignant de la ville, vous pourrez aussi découvrir la chapelle St Roch de Posafol, la chapelle St Hilaire de Proulieu et la chapelle du Plastre de la croix dans l'ancien cimetière de Lagnieu.



En promenade dans la commune, vous verrez un **grangeon avec son mini musée de la vigne**, témoin du passé bugiste viticole et agricole de Lagnieu, ses **lavoirs**, ses **fontaines** mais aussi ses **deux colombiers**, ceux de Biaune et de Posafol.



Pour les plus courageux, une balade sur les hauteurs pourra vous guider vers la **tour médiévale de Montvert** et la **croix du Bramafan** avec sa table d'orientation.



N'oubliez pas les journées européennes du patrimoine au mois de septembre, à l'occasion desquelles des visites sont organisées.

Annuaire des services



- **Mairie**
Tél. 04 74 40 19 80
16 rue Pasteur
accueil@mairie-lagnieu.fr
 - **Service État civil - Cimetière - Élections**
Tél. 04 74 40 19 73
etatcivil@mairie-lagnieu.fr
 - **Service urbanisme**
Tél. 04 74 40 19 80
urbanisme@mairie-lagnieu.fr
 - **Service jeunesse et sports**
vieassociative@mairie-lagnieu.fr
 - **Service culturel**
service.culturel@mairie-lagnieu.fr
 - **Service communication**
communication@mairie-lagnieu.fr
 - **Bibliothèque municipale**
Tél. 04 74 40 10 11
51 rue Centrale
bibliothequemunicipale@mairie-lagnieu.fr
 - **Piscine municipale**
Tél. 04 74 35 75 98
rue Charles de Gaulle
 - **Police municipale**
Tél. 04 74 35 84 72
4, rue du Docteur Méhier
policemunicipale@mairie-lagnieu.fr
 - **CCAS**
Tél. 04 74 40 19 79
16, rue Pasteur
accueil@mairie-lagnieu.fr
- **Brigade de gendarmerie**
Tél. 17 ou 04 74 35 90 22
719 route du Port
 - **2 Bureaux de poste** | Tél. 3631
11 route du Port
433 Rue de la Gare
 - **Caisse primaire d'assurance maladie**
Tél. 01 84 90 36 46
46 rue Aristide Briand
01500 Ambérieu-en-Bugey
www.ameli.fr
 - **Caisse d'allocations familiales**
Tél. 0 810 25 01 10
5 rue Berthelot
01500 Ambérieu-en-Bugey
www.caf.fr
 - **Maison France services**
Tél. 09 70 21 19 25
5 rue Berthelot
01500 Ambérieu-en-Bugey
www.amberieu@france-services.gouv.fr
 - **Services des impôts des particuliers**
Tél. 04 74 00 94 56
1 rue du Palais - 01600 Trévoux
www.impots.gouv.fr
 - **Préfecture de l'Ain**
Tél. 04 74 32 30 00
45 avenue Alsace Lorraine
01012 Bourg-en-Bresse
prefecture@ain.gouv.fr
 - **Sous-préfecture de Belley**
Tél. 04 79 81 01 09
124 rue des Barons BP149 - 01306 Belley
sp-belley@ain.gouv.fr
 - **Maison médicale de garde** | Tél. 15
256 rue Alexandre Bérard
01500 Ambérieu-en-Bugey
 - **Centre de soins ProxiUrg** | Sans rdv - 7j/7
Tél. 04 74 37 10 60
2 chemin des Verchères
01800 Meximieux
- **Centre départemental des solidarités**
Tél. 30 01 ou 04 74 40 19 30
12 rue Charles de Gaulle
www.ain.fr
 - **Centre de secours et d'incendie**
Tél. 18 ou 04 74 35 84 10
allée Guy de la Verpillière

lagnieu.fr

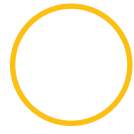

En espérant que ce guide saura vous accompagner et facilitera votre installation sur la commune, qui on le souhaite, deviendra vôtre.

Soyez assurés que les services municipaux et les élus de Lagnieu se tiennent à votre disposition en cas de besoin.

Rédaction/Coordination : MC Guerrisi
Éditeur : Mairie de Lagnieu
Crédit photos : Mairie de Lagnieu
Création et impression : Armano Studio